



VI CONFERENCIA  
LATINOAMERICANA  
DE SANEAMIENTO

---

BOLIVIA 2022

# SaneamientoUn  
# LlamadoALaAcción



# El modelo de regulación de Brasil: innovación, desafíos y perspectivas



AGÊNCIA NACIONAL DE ÁGUAS  
E SANEAMENTO BÁSICO



VI CONFERENCIA  
LATINOAMERICANA  
DE SANEAMIENTO  
BOLIVIA 2022

## RUTA DE PRESENTACIÓN

UNA NUEVA LEY  
PARA EL SECTOR  
DE SANEAMIENTO



LAS NUEVAS  
RESPONSABILIDADES  
DE ANA



ESTRATEGIA DE  
OPERACIÓN



VI CONFERENCIA  
LATINOAMERICANA  
DE SANEAMIENTO  
BOLIVIA 2022

# ¿POR QUÉ UNA NUEVA LEY PARA EL SANEAMIENTO??



COBERTURA INSUFICIENTE DE SERVICIOS



INVERSIONES INSUFICIENTES E INEFICIENCIA DEL GASTO



REGULACIÓN INCIPIENTE Y NO UNIFORME



VI CONFERENCIA  
LATINOAMERICANA  
DE SANEAMIENTO  
BOLIVIA 2022

# EL ESCENARIO DE REGULACIÓN DEL SECTOR ES FRAGMENTADO Y CON UN PROCESO REGULATORIO SIN ESTÁNDARES MÍNIMOS

## DIFERENCIAS DE TAMAÑO DE LAS AGENCIAS REGULADORAS

Estadual – ARSESP – 26 mi hab / AGER(MT) 35 mil hab;  
Intermunicipal – ARES PCJ 7 mi hab / AGERB 20 mil hab

## GRAN NÚMERO DE AGENCIAS REGULADORAS

41 municipales;  
19 Intermunicipales;  
26 estaduais; y  
86 en total

## GRAN PARTE DE LA POBLACIÓN RECIBE SERVICIOS SIN SU REGULACIÓN

Municipal – 31 municípios – 23,8 mi personas;  
Intermunicipal – 246 municípios – 11 mi personas;  
Estadual – 3.350 municípios – 96,7 mi personas;  
Com + 1 AR – 54 municípios - 2,5 mi personas  
**Sem AR – 1. 889 municípios 42,5 mi personas**

## MULTILICIDAD DE SERVICIOS REGULADOS

En general, regulan además de Saneamiento, transporte, electricidad y gas.



# ENTIDADES REGULADORAS INFRANACIONAIS

POPULAÇÃO ATENDIDA POR SERVIÇOS REGULADOS

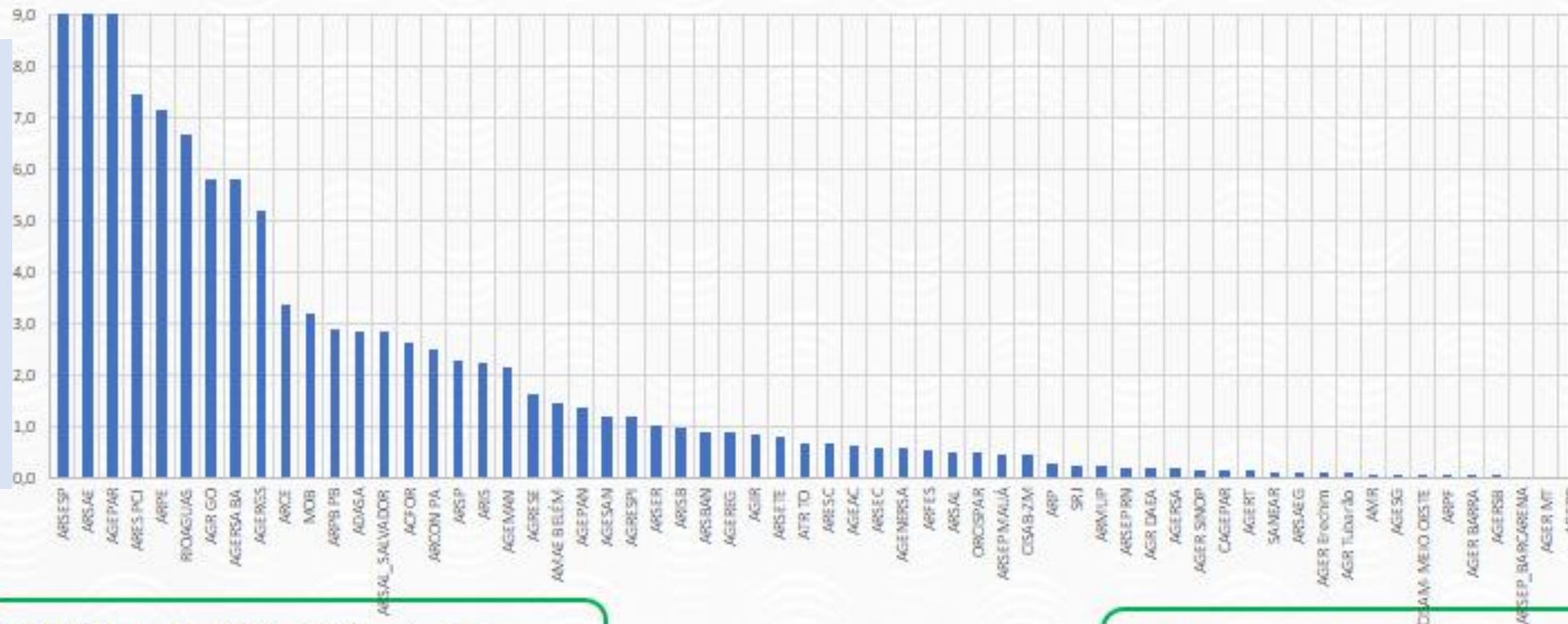

ARSESP (estadual) 26 milhões de hab.  
ARES PCJ (intermunicipal) 7 milhões de hab.

AGERB (municipal) 20 mil hab.  
AGER MT (estadual) 35 mil hab.

Quadro resumo da quantidade de entidades reguladoras infranacionais das quais se tem informação

ATUAÇÃO/ABRANGÊNCIA	TOTAL
MUNICIPAL	41
INTERMUNICIPAL	19
ESTADUAL	26
<b>TOTAL GERAL</b>	<b>86</b>

Nota: somente as entidades com site institucional visitado estão relacionadas a seguir

# MARCO JURÍDICO DE SANEAMENTO

- LEI Nº 11.445, de 5 de janeiro de 2007 – Diretrizes Nacionais para o Saneamento Básico;
- LEI Nº 14.026, DE 15 DE JULHO DE 2020, alterações do Marco Legal do Saneamento;
- LEI nº 9.984, DE 17 DE JULHO DE 2000, Alterações na Lei de Criação da ANA;
- DECRETO Nº 10.430, DE 20 DE JULHO DE 2020, Dispõe sobre o Comitê Interministerial de Saneamento Básico (CISB);
- DECRETO Nº 10.588, de 24 de dezembro de 2020: **Dispõe sobre a regularização de operações e o apoio técnico e financeiro, e sobre a alocação de recursos públicos federais e os financiamentos com recursos da União** ou geridos ou operados por órgãos ou entidades da União;
- DECRETO Nº 10.710, DE 31 DE MAIO DE 2021: estabelece **a metodologia para comprovação da capacidade econômico-financeira dos prestadores de serviços públicos de abastecimento de água potável ou de esgotamento sanitário, considerados os contratos regulares em vigor**, com vistas a viabilizar o cumprimento das metas de universalização ;
- DECRETO Nº 11.030, DE 1º DE ABRIL DE 2022: **Altera o Decreto nº 10.588, de 24 de dezembro de 2020**, para dispor sobre a regularização de operações e o apoio técnico e financeiro, e sobre a alocação de recursos públicos federais e os financiamentos com recursos da União ou geridos ou operados por órgãos ou entidades da União; e,
- Normas de Referências Nacionais da ANA para regulação do saneamento básico, quando instituídas.

# ¿CUÁLES SON LAS LÍNEAS GENERALES DEL MARCO DE SANEAMIENTO?

**UNIFORMIZACIÓN  
REGLAMENTARIO &  
MEJORA DE LA GOBERNANZA**

**PROMOCIÓN DEL AHORRO  
ESCALA**

**ATRACCIÓN DE INVERSIONES  
PARA EL SECTOR  
LOGRAR LA UNIVERSALIZACIÓN**

**METAS CLARAS PARA  
UNIVERSALIZACIÓN  
EN CONTRATOS NUEVOS O ACTUALES**





# ¿CUÁLES SON LAS METAS ESTABLECIDAS EN EL MARCO DE SANEAMIENTO Y DÓNDE ESTAMOS?

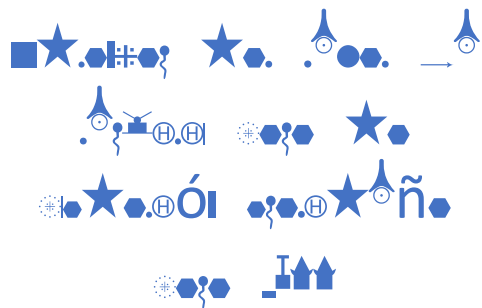

**99%**  
Abastecimiento de agua

**90%**  
Recolección y Tratamiento de Aguas Residuales

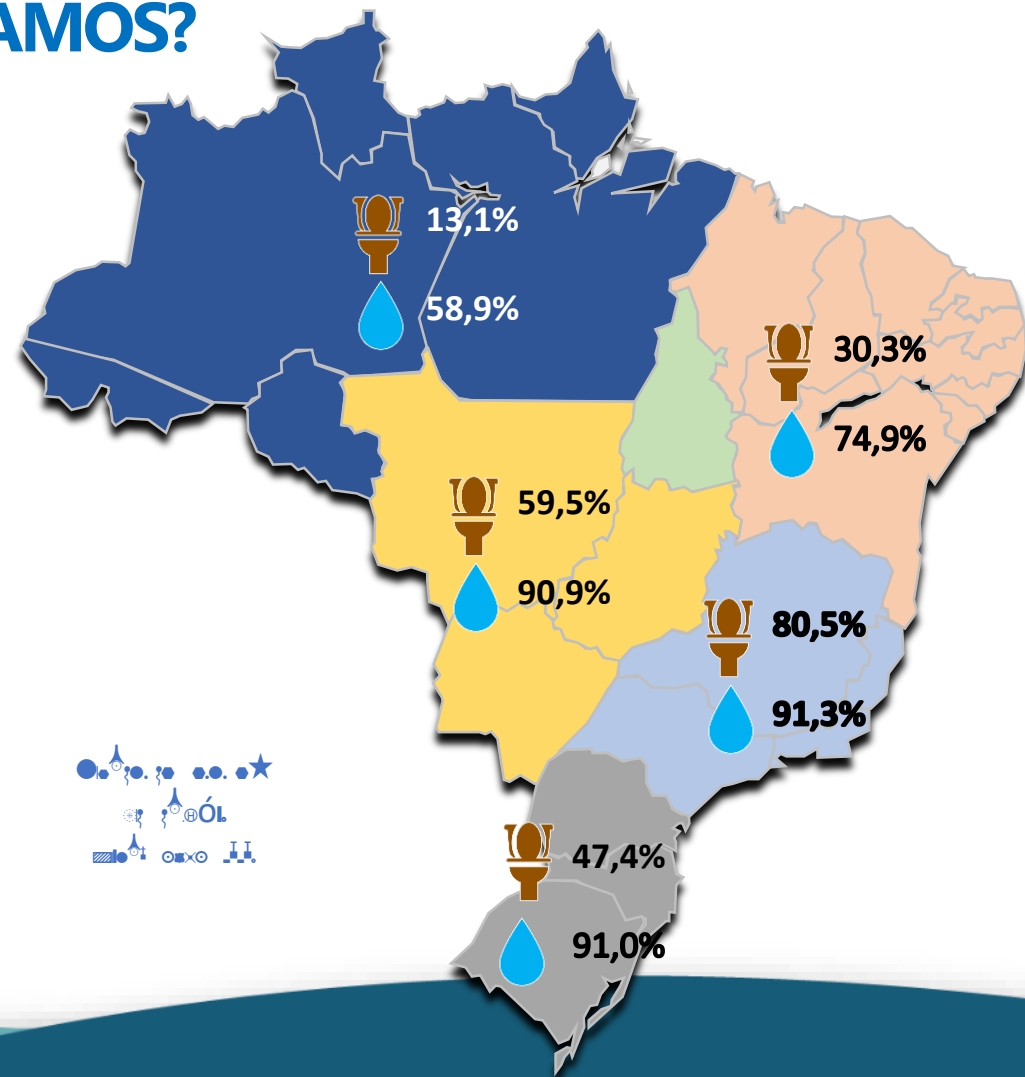

# ¿CUÁL ES EL PAPEL DE ANA EN LA IMPLEMENTACIÓN DEL MARCO DE SANEAMIENTO?

Los estándares de referencia son:

- Adhesión Voluntaria;
- Condicionarán, cuando fue instituido, la transferencia de recursos públicos de la Unión.



# NORMAS DE REFERENCIA EN CURSO





## Resolução ANA nº 102, de 4 de outubro de 2022



- ✓ Formas de Participação da Sociedade
  - ✓ Tomadas de subsídio
  - ✓ Consulta Pública
- ✓ Etapas do Processo Regulatório
  - ✓ Abertura do Processo Regulatório
  - ✓ Problematização e Alternativas Regulatórias
  - ✓ Análise e Deliberação

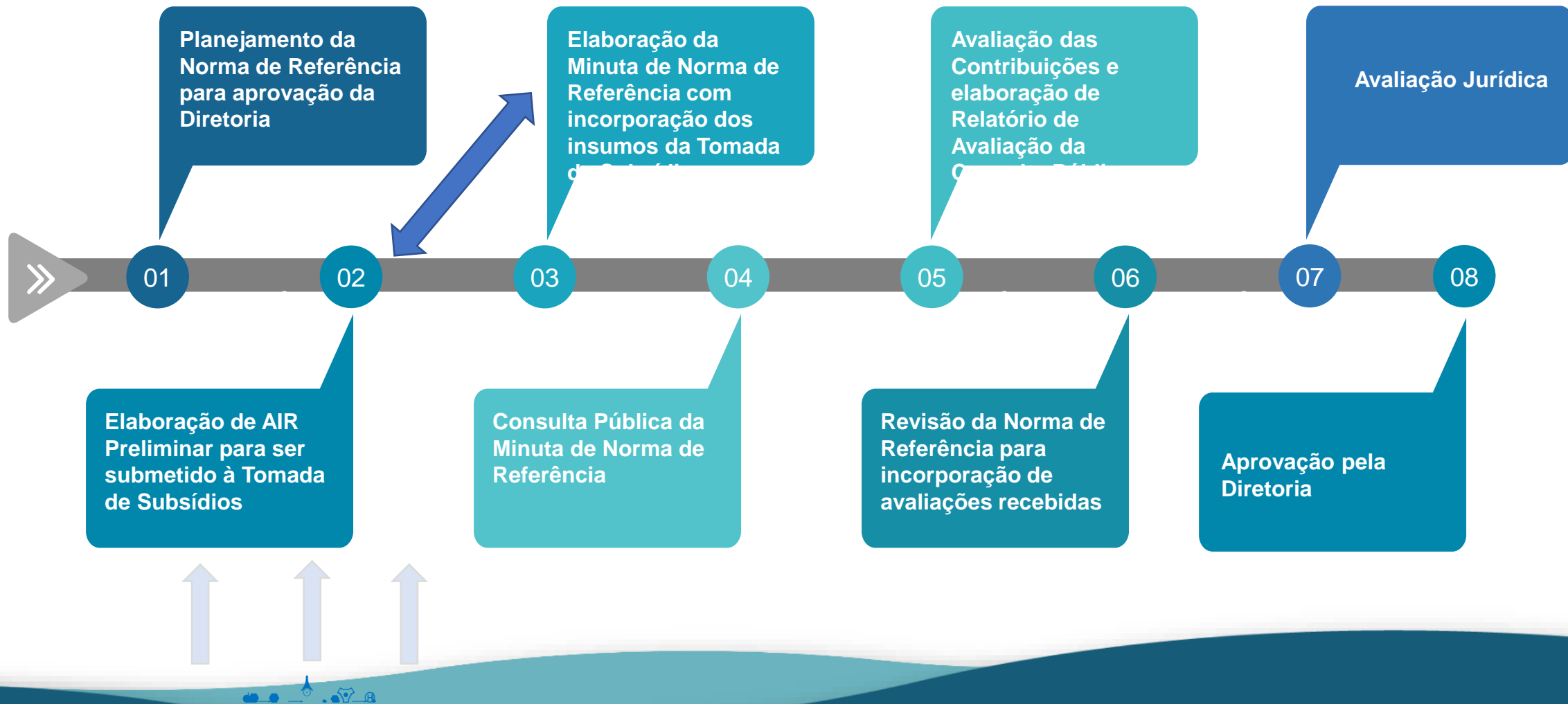

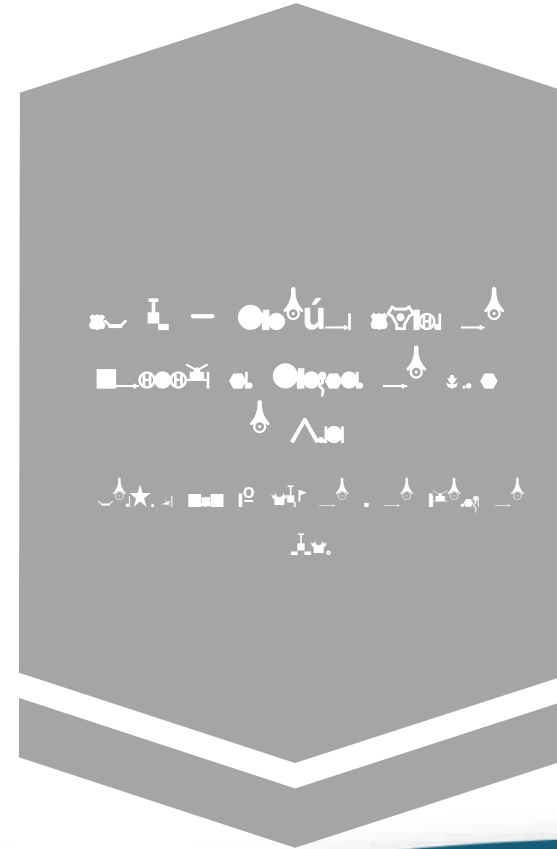
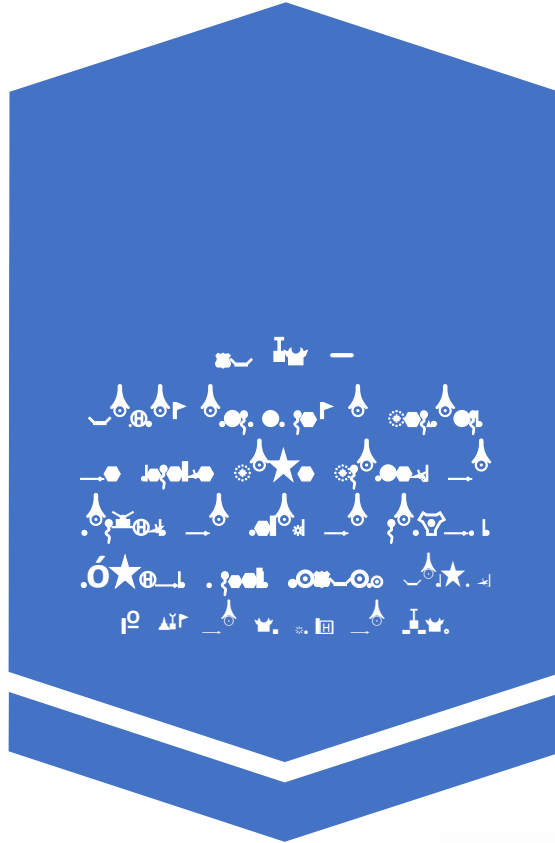



## Cartilha para atendimento ao Decreto nº 10.710/2021

Metodologias para comprovação da capacidade econômico-financeira dos prestadores de serviços públicos de abastecimento de água potável e/ou esgotamento sanitário



## MANUAL ORIENTATIVO SOBRE A NORMA DE REFERÊNCIA Nº 1/ANA/2021

COBRANÇA PELA PRESTAÇÃO DO SERVIÇO PÚBLICO  
DE MANEJO DE RESÍDUOS SÓLIDOS URBANOS



# CAPACITAÇÃO DO SETOR DE SANEAMENTO



## Conhecimentos Específicos

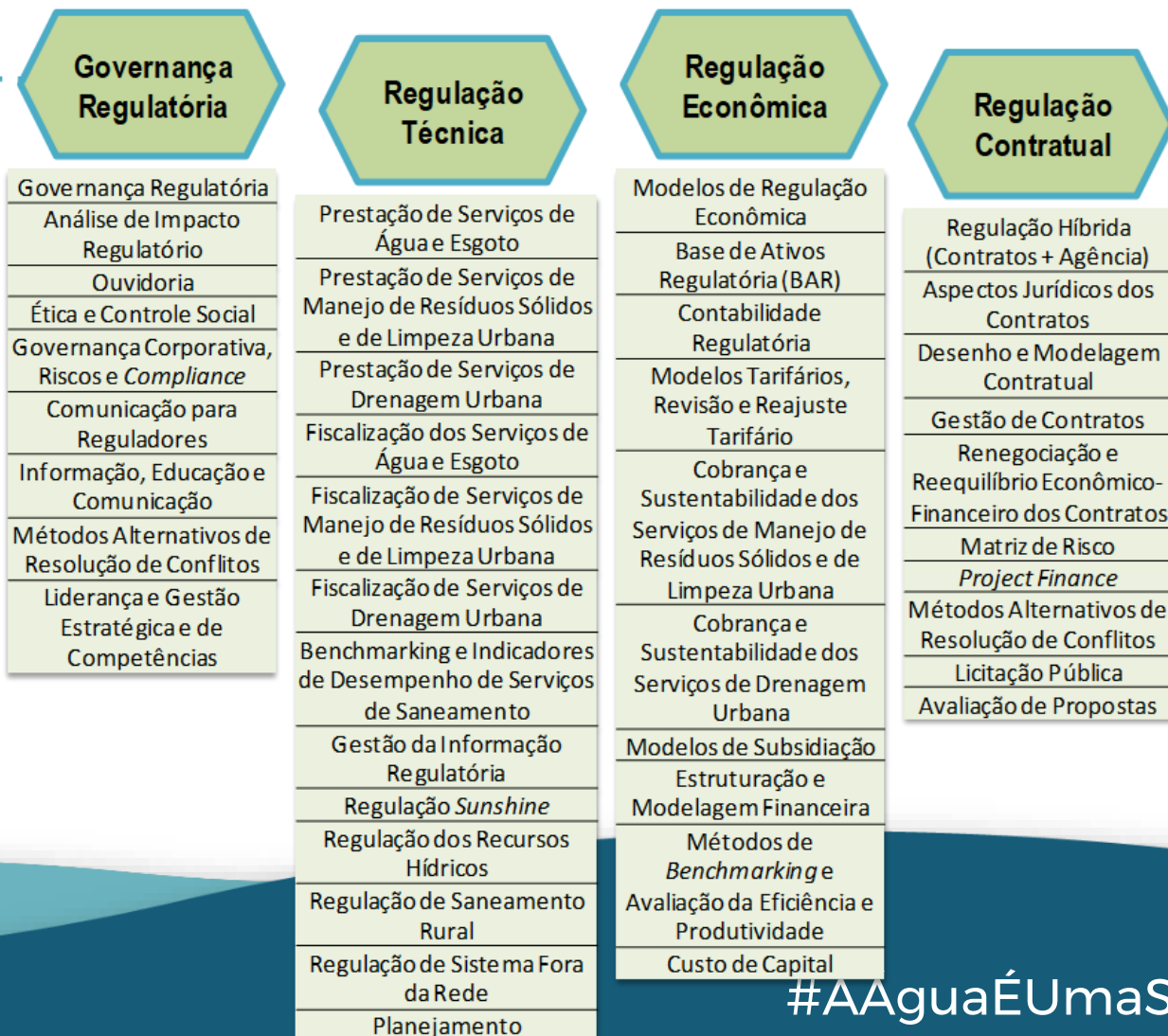

Parceria com o banco mundial

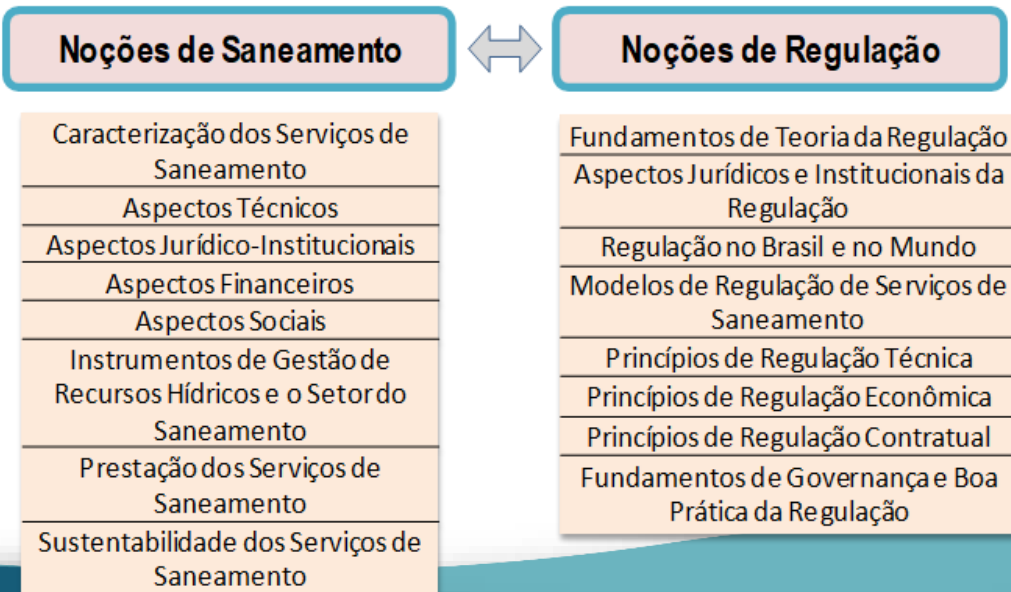

Conhecimentos Fundamentais

#AÁguaÉUmaSó



# Saneamiento Un  
# Llamado A La Acción

GRACIAS!  
GRACIAS!



VI CONFERENCIA  
LATINOAMERICANA  
DE SANEAMIENTO  
BOLIVIA 2022